

SUPORT TOPOGRAFIC Reactualizare Studiu de Fezabilitate pentru „AUTOSTRADA SIBIU - FAGARAS” Localitatea RECEA, jud. BRASOV

Scara 1:1000
Teritoriu administrativ: Intravilan/extravilan, UAT RECEA, Jud. BRASOV
Beneficiar lucrare: COMPANIA NATIONALA DE ADMINISTRARE A INFRASTRUCTURII RUTIERE - S.A.
Suprafata studiata: 9680 mp

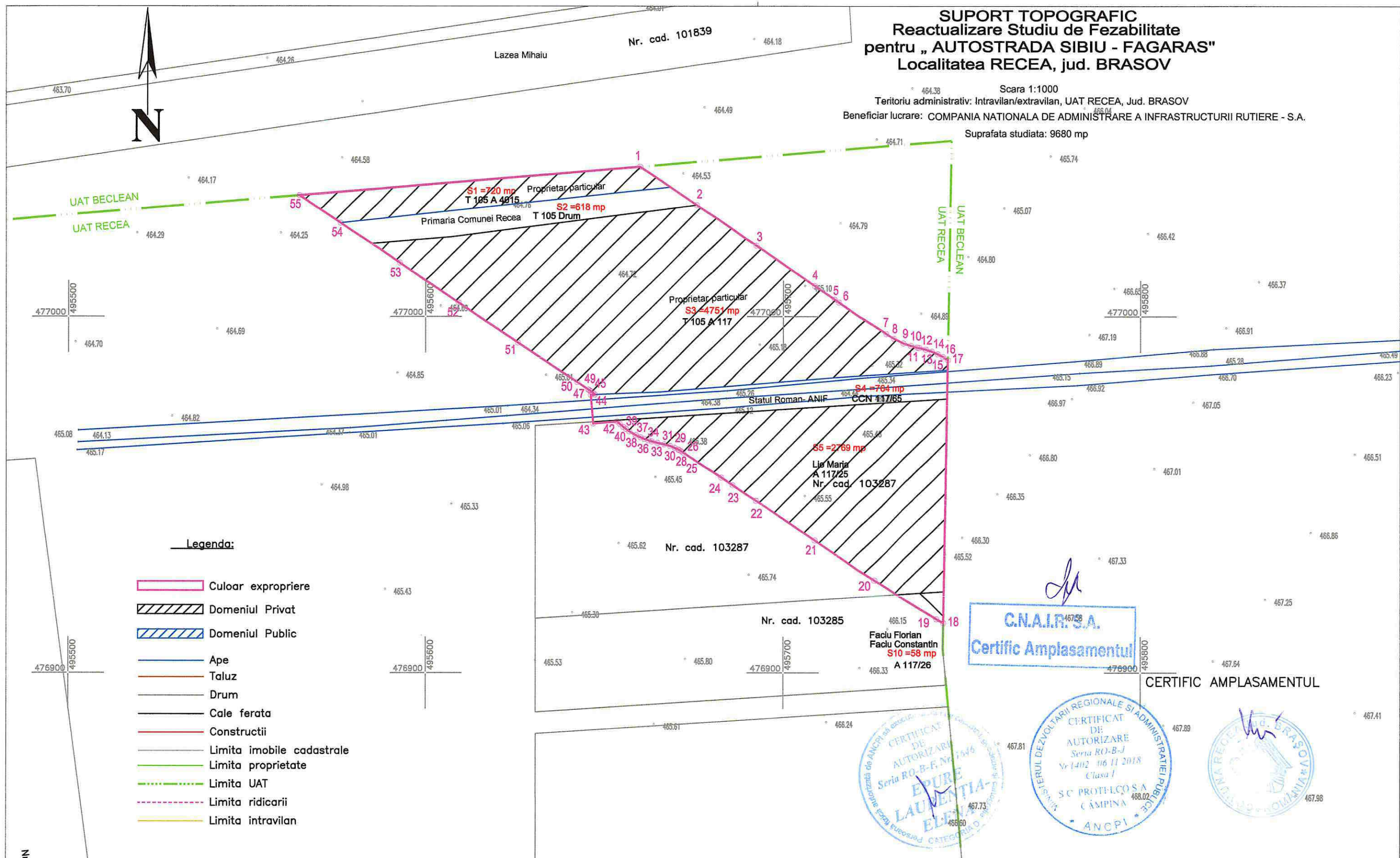

C.N.A.I.R. S.A.
Certific Amplasamentul

CERTIFIC AMPLASAMENTUL



Beneficiar / Beneficiary: COMPANIA NATIONALA DE ADMINISTRARE A INFRASTRUCTURII RUTIERE - S.A. NATIONAL COMPANY FOR ROAD INFRASTRUCTURE ADMINISTRATION	Amplasament / Location Plan: 	Proiectant / Designer: 	Proiect co-finanțat de Uniunea Europeană prin Fondul de Coeziune / Project funded by European Union through Cohesion Fund programmes	REVIZIE / REVISION <table border="1"> <thead> <tr> <th>NR.</th> <th>DATA</th> <th>DESCRIERE / REVISION DETAILS</th> </tr> </thead> <tbody> <tr> <td> </td> <td> </td> <td> </td> </tr> </tbody> </table>	NR.	DATA	DESCRIERE / REVISION DETAILS				COORDONATOR DE PROIECT / TEAM LEADER: ing. Alexandru PRODAN DESENAT / DRAWN: ing. Larisa PETRISOR VERIFICAT / CHECKER: ing. Laurentia EPURE	REVIZUIRE STUDIU DE FEZABILITATE PENTRU AUTOSTRADA SIBIU - FAGARAS / REVISION OF THE FEASIBILITY STUDY FOR SIBIU-FAGARAS HIGHWAY FAZA DE PROIECTARE / DESIGN PHASE: STUDIU DE FEZABILITATE / FEASIBILITY STUDY PLAN DE SITUATIE / LAYOUT PLAN UAT.RECEA, JUDETUL BRASOV	Proiect nr. / Project number: 60345242/001.001.6 Data / Date: Iunie 2020 / June 2020 Scara / Scale: 1/1000 STUDII PRIVIND OCUPAREA TRENURILOR / LAND USE STUDIES
NR.	DATA	DESCRIERE / REVISION DETAILS											

P C S T S b F g P R D - S F 4.4 6 P S - 0 1 0 0 0